

## Immobile Miglioretto



- Indirizzo: Cittaducale (RI) Via Dei Pini SNC

### Dati catastali

- Foglio n°29
- Particella n°212
- Numero vani: 13,5
- Superficie 379 m<sup>2</sup>

MODULARIO  
 F. Cat. S. T. - 200



MINISTERO DELLE FINANZE  
 DIREZIONE GENERALE DEL CATASTO E DEI SERVIZI TECNICI ERARIALI  
**NUOVO CATASTO EDILIZIO URBANO**

MOD. A (Nuovo Catasto Edilizio Urbano)

Lire 30

(R. DECRETO-LEGGE 13 APRILE 1938, N. 652)

Planimetria dell'immobile situato nel Comune di CITTADUCALE (RT) Via dei Pini (C. Catastrale)  
 Ditta: TITTOREZZO Renato, Padova di n. 119345 per 1/2 - TITTOREZZO Adriana, Padova di n. 119345 per 1/2  
 Allegata alla dichiarazione presentata all'Ufficio Tecnico Erariale di RISP.

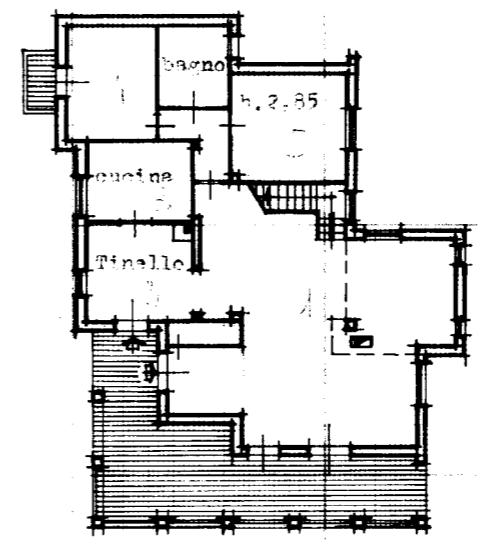
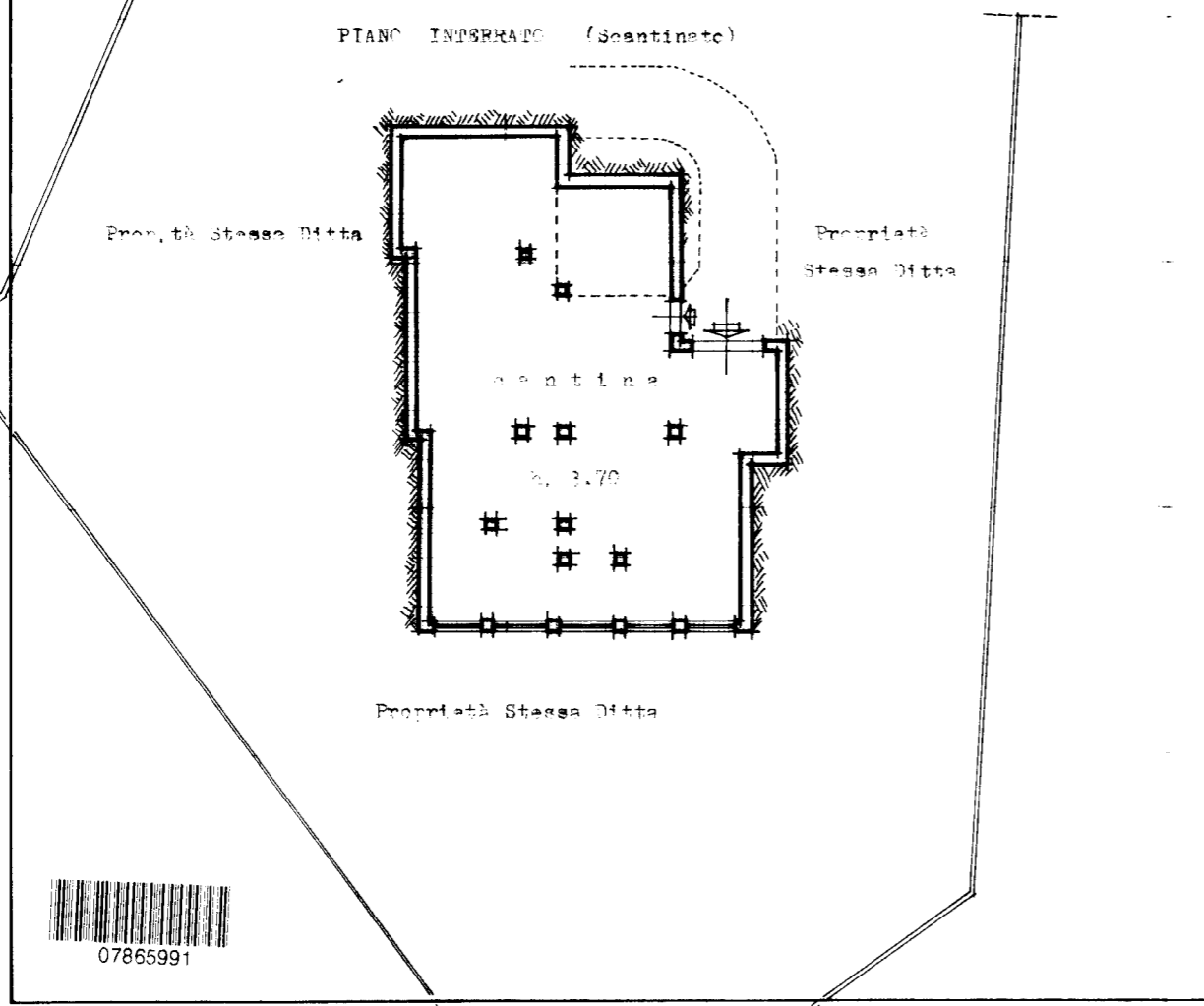
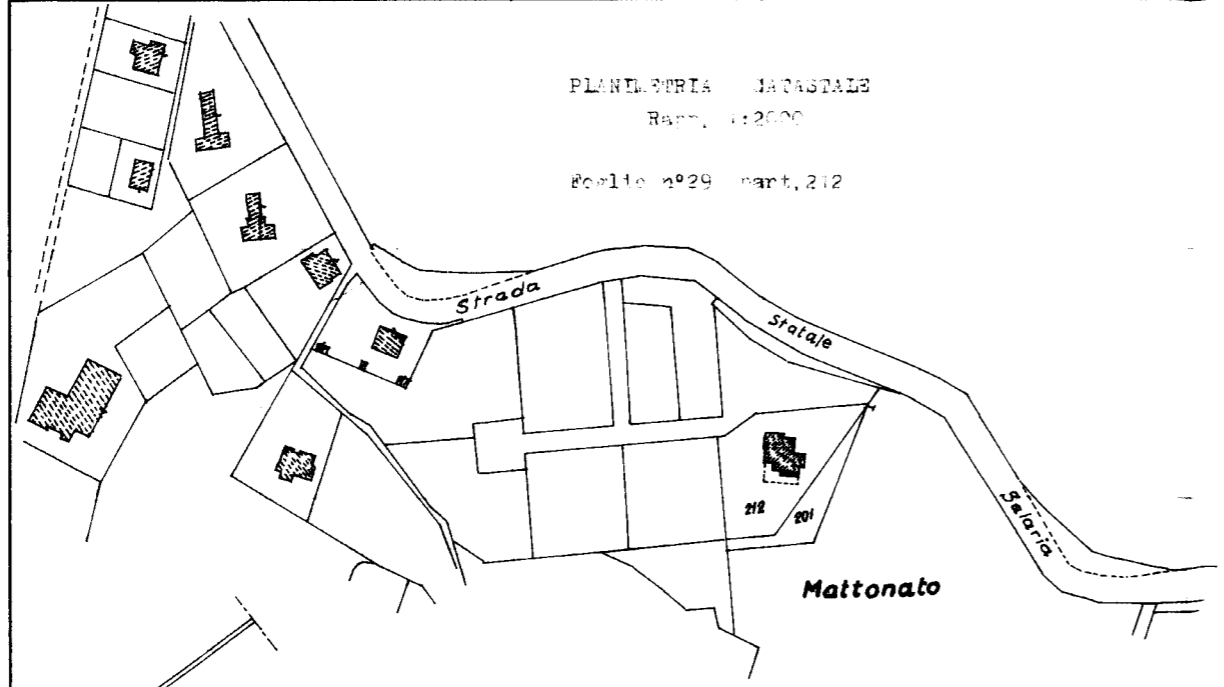

PIANO TERRA RIALZATO  
 (abitazione)

*Autografo*

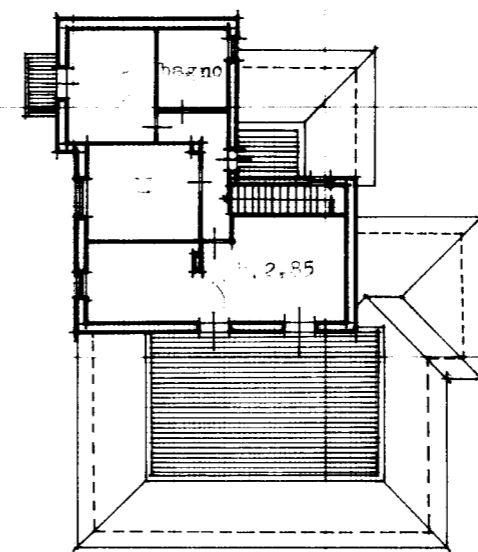

PIANO PRIMO  
 (abitazione)

ORIENTAMENTO



SCALA DI 1:200



07865991

SPAZIO RISERVATO PER LE ANNOTAZIONI D'UFFICIO

DATA  
 PROT. N°



Compilata dal  
 Iscritto all'Albo de  
 della Provincia di Padova  
 DATA  
 Firma:

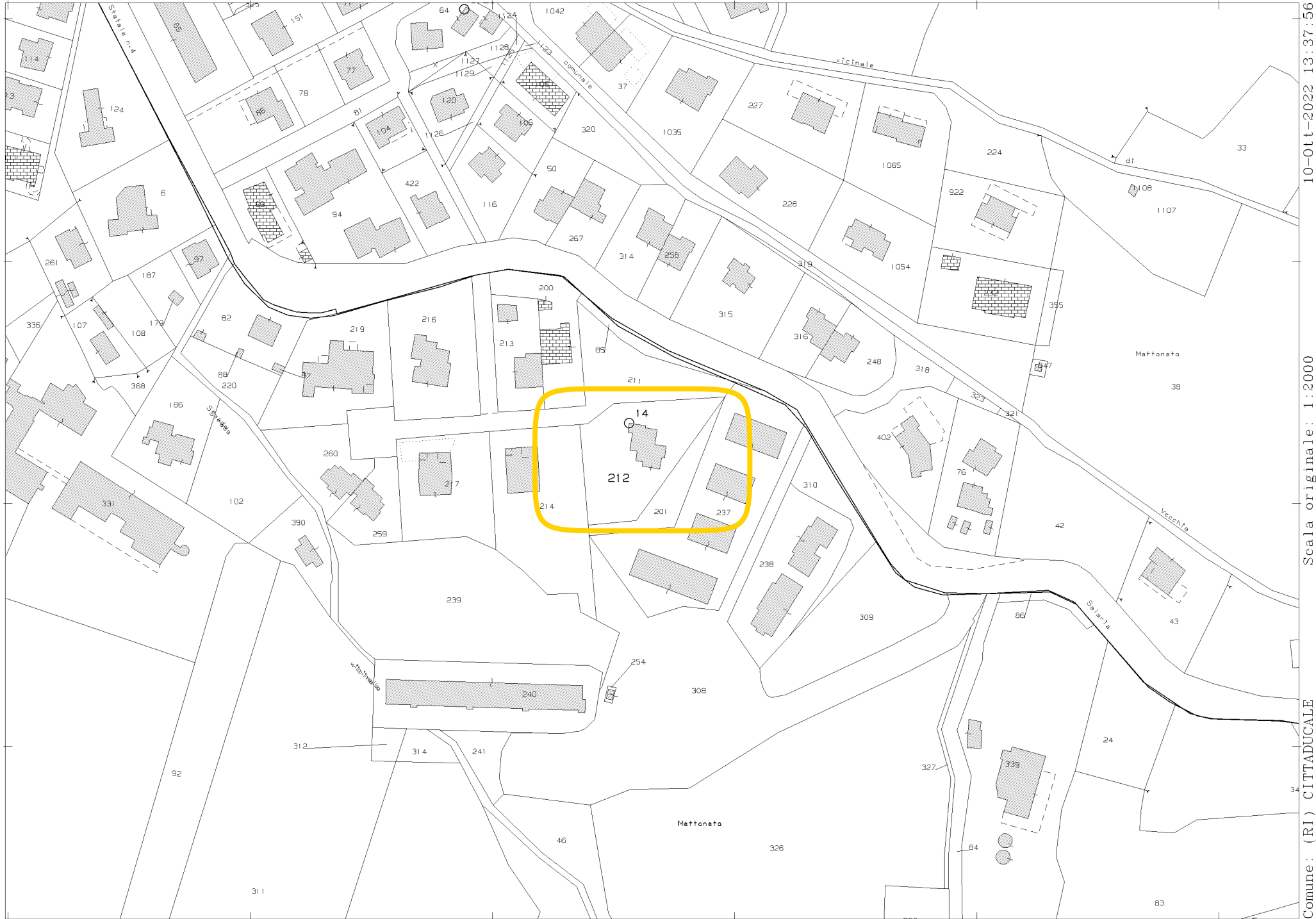

N=14100

E=-40300

1 Particella: 212

Comune: (R1) CITTADUCALE  
Foglio: 29  
Scala originale: 1:2000  
Dimensione cornice: 534.000 x 378.000 metProtocollo pratica T205575/2022  
10-Ott-2022 13:37:56